



**Die Mitglieder des Behindertenbeirats des Landkreises Stade stellen sich vor:**

Vertreter/innen der kreisansässigen Verbände, Vereinigungen und Selbsthilfegruppen:	
<u>Mitglieder:</u>	
Name:	Knut Friese
Wohnort:	Weizenkamp 1, 21680 Stade
Beruf:	Kaufmann (im Ruhestand)
E-Mail-Adresse:	knut-friese@t-online.de
	
<p>Ich bin verheiratet und habe drei Kinder. Seit 1959 bin ich beim THW tätig, davon 27 Jahre als Ortsbeauftragter. Von 1996-2006 war ich Ratsmitglied im Stadtrat Stade, von 2008-2013 Schöffe beim Jugendgericht Stade. Seit 2006 bin ich Gästeführer in Stade. Aktives Mitglied beim Sozialverband Deutschland bin ich seit 2008, dabei seit 2012 als 1. Vorsitzender des Ortsverbandes Stade und seit 2013 als 2. Vorsitzender des Kreisverbandes tätig. Ich möchte mich besonders für die Barriere-Freiheit und den ÖPNV einsetzen.</p>	
Name:	Marina Klein
Wohnort:	Holthof 1, 21698 Harsefeld
Beruf:	Diplom-Sozialpädagogin
E-Mail-Adresse:	marinaklein13@gmx.de
	
Name:	Kerstin Prigge
Wohnort:	Marderstieg 18, 21717 Fredenbeck
Beruf:	Hausfrau
E-Mail-Adresse:	kerstin-prigge@t-online.de
<p>Seit 1993 habe ich einen an Glasknochen erkrankten Sohn, weshalb ich ihn seitdem pflege und mich mit den Themen von behinderten Menschen befasse. Seit 2001 habe ich den Vorsitz des Beirates für Menschen mit Behinderung Stadt und Landkreis Stade übernommen, der 2007 zu einem Verein wurde. Auf Grund meiner früheren beruflichen Tätigkeit habe ich viel Verständnis für Bauplanungen, sodass ich nach mehreren Lehrgangsbesuchen ehrenamtliche Stellungnahmen für barrierefreies Bauen für die meisten Gemeinden und Städte im Landkreis Stade schreibe. Außerdem bin ich im Thema Leistungen in der Pflege ein guter Ansprechpartner und auch in der Wohnberatung tätig.</p>	
Name:	Marina Sauer
Wohnort:	Bei der Insel 11, 21680 Stade
Beruf:	Verwaltungsangestellte
E-Mail-Adresse:	marina.sauer@awostade.de
<b>Stellvertretender Vorsitzender</b>	
Name:	Ulrich Tipke
Wohnort:	Weimarer Str. 4, 21698 Harsefeld
Beruf:	Diplom-Sozialpädagoge
E-Mail-Adresse:	u.tipke@kv-stade.drk.de
	
<p>Ich bin verheiratet und habe zwei erwachsene Söhne. Seit 30 Jahren arbeite ich in den Schwingen Werkstätten des DRK in Stade, davon 19 Jahre im Sozialen Dienste und seit 11 Jahren im Leistungsteam.</p>	

### Ersatzmitglieder:

Name:	Uwe Kowald
Wohnort:	Löher Feld 2b, 21709 Himmelpforten
Beruf:	Erwerbsminderungsrentner
E-Mail-Adresse:	Uwe.Kowald@web.de

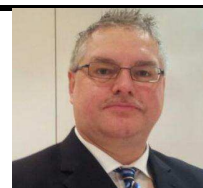

Name:	Niko Lampio
Wohnort:	Hutfleth 46, 21720 Grünendeich
Beruf:	Geschäftsführer Lebenshilfe Stade e.V.
E-Mail-Adresse:	lampio@lebenshilfe-stade.de



Mein Engagement für Menschen mit Behinderung begann während meiner Zivildienstzeit und besteht seit nunmehr 25 Jahren, inzwischen als Geschäftsführer eines Vereins für Menschen mit Behinderung. Die selbstverständliche Teilhabe von Menschen mit Behinderung an der Gesellschaft, Barrieren in Köpfen und im täglichen Leben abzubauen, dafür setze ich mich ein.

Name:	Stefanie Mencke
Wohnort:	c/o Die Börne Gem. Gesellschaft für Soziale Dienste mbH, Claus-von-Stauffenberg-Weg 10, 21684 Stade
Beruf:	Sozialbetriebswirtin
E-Mail-Adresse:	s.mencke@dieboerne.de



Als Geschäftsführerin der Börne Gemeinnützige Gesellschaft für Soziale Dienste mbH ist es mir ein besonderes Anliegen, die Interessen von Menschen mit Behinderungen zu unterstützen.

Name:	Lennart Müller
Wohnort:	Zum Bahnhof 25, 21698 Brest
Beruf:	Sozialpädagoge/ Sozialarbeiter B.A.
E-Mail-Adresse:	l.mueller@kv-stade.drk.de



Ich bin verheiratet und habe einen Sohn. Seit 2011 arbeite ich in den DRK Schwinge Werkstätten Bereich Manufaktur im Sozialen Dienst und als Fachbereichsleitung für den Berufsbildungsbereich.

Name:	Hilde Büter
Wohnort:	Theisbrügger Straße 22, 21706 Drochtersen
Beruf:	
E-Mail-Adresse:	h.bueter@freenet.de

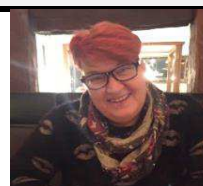

Mutter einer Tochter und Frauchen einer Havaneser Hündin. Vorsitzende der Sportjugend im KSB Stade. Mitglied im Kriminalpräventionsrat Stade. Zweite Vorsitzende der Behinderten Sportjugend Niedersachsen. DOSB zertifizierte Demokratietrainerin. Dozentin für Sprachkurse. Ausbilderin für Sprachbegleiter in der Flüchtlingsarbeit. Ausgebildete Gedächtnistrainerin. Zertifizierte Engagementlotsin. DOSB Ausbilderzertifikat.

## Vertreter/innen der Kreisarbeitsgemeinschaft der freien Wohlfahrtspflege

### Mitglieder:

Name:	Jochen Ahlf
Wohnort:	Auf den Blöcken 9, 21732 Krummendeich
Beruf:	Wohnbereichsleitung
E-Mail-Adresse:	jochen.ahlf@ewetel.net



Verheiratet seit 1992, zwei erwachsene Kinder, seit 30 Jahren tätig in der Arbeit mit beeinträchtigten Menschen, z.Z. beschäftigt als Wohnbereichsleitung der Lebenshilfe Hemmoor, in unserer Einrichtung wohnen 45 geistig behinderte Menschen mit Beeinträchtigungen, die wir betreuen und begleiten.

Name:	Heike Mietzner
Wohnort:	Sunde 1, 21726 Oldendorf
Beruf:	Einrichtungsleitung
E-Mail-Adresse:	heike.mietzner@bethel.de



Ich arbeite seit 2003 in der Eingliederungshilfe im vollstationären Bereich. Ich leite jetzt zwei Einrichtungen für Menschen mit seelischen Behinderungen im Landkreis Stade. Ich habe eine systemische Ausbildung (DGSP) und eine Leitungsausbildung (DGSP). Ich engagiere mich ehrenamtlich als gesetzliche Betreuerin.

### **Vorsitzende**

Name:	Ute Ramm
Wohnort:	Diedrich-Speckmann-Weg 4, 21682 Stade
Beruf:	Hausfrau
E-Mail-Adresse:	haukeramm@aol.com

### Ersatzmitglieder:

Name:	Thomas Ahlrichs
Wohnort:	Fischmarkt 8, 21682 Stade
Beruf:	
E-Mail-Adresse:	thomas.ahlrichs@suchtkrankenhilfe-stade.de

Name:	Peter Wietfeld
Wohnort:	Eisenbahnstr. 17, 21680 Stade
Beruf:	
E-Mail-Adresse:	

Name:	Ute Fuchs
Wohnort:	Am Hohenwedel 28a, 21682 Stade
Beruf:	
E-Mail-Adresse:	ute@fuchs.lv

### Vertreter/in der Gewerkschaften

Name:	Detlef Hiemer
Wohnort:	21706 Drochtersen
Beruf:	Sachbearbeiter / Gesamtschwerbehindertenvertreter
E-Mail-Adresse:	detlef-hiemer@bds-hh.de



Durch meine eigene Behinderung habe ich ein persönliches Interesse für die Belange behinderter Menschen und engagiere mich beruflich und privat entsprechend dafür.

#### Ersatzmitglied:

Name:	Karin Burzlaff
Wohnort:	Gräfin-Richardis-Str. 13, 21680 Stade
Beruf:	
E-Mail-Adresse:	

### Vertreter/in der Unternehmensverbände

Name:	Felix Hiemer
Wohnort:	Am Schäferstieg 2, 21680 Stade
Beruf:	Referent für Gesundheitswirtschaft, IHK Stade
E-Mail-Adresse:	felix.hiemer@stade.ihk.de



#### Ersatzmitglied:

Name:	Beate Adler
Wohnort:	Kehdinger Str. 3, 21682 Stade
Beruf:	
E-Mail-Adresse:	beate.adler@nudelschmiede.de

## Vertreter/innen der Kommunen

### Nordkreis

Name:	Horst Wartner
Wohnort:	Dorfstr. 20, 21726 Kranenburg
Beruf:	AOK-Bezirksdirektor a.D.
E-Mail-Adresse:	horst.wartner@t-online.de



Ich bin seit einigen Jahren Witwer, habe zuvor 35 Jahre mit meiner durch schwere Krankheiten behinderten Ehefrau in Kranenburg gelebt. Hier bin ich seit 30 Jahren Bürgermeister und ebenfalls über 30 Jahre im Rat der Samtgemeinde Oldendorf. Davon war ich 10 Jahre ehrenamtlicher Bürgermeister und viele Jahre Stellvertreter des hauptamtlichen Bürgermeisters, außerdem bin ich Kreisvorsitzender des Niedersächsischen Städte- und Gemeindebundes. Bedingt durch meine fachlichen Kenntnisse bin ich seit 25 Jahren hinzu gewähltes Mitglied im Ausschuss für Gesundheit, Soziales und Sport beim Landkreis Stade und Mitglied im Aufsichtsrat der Elbe-Kliniken Stade-Buxtehude. Als Vertreter der Kommunen wurde ich vom Niedersächsischen Städte- und Gemeindebund in den Behindertenbeirat entsandt.

### Südkreis

Name:	Annika Wohlers
Wohnort:	Vogelbeerenstr. 61, 21614 Buxtehude
Beruf:	Verwaltungsfachwirtin
E-Mail-Adresse:	a.wohlers@stadt.buxtehude.de



Durch meine eigene Behinderung interessiere ich mich für die Belange behinderter Menschen und setze mich gerne dafür ein.