

# Landschaftsschutzgebiete (= LSG) im Landkreis Stade



## Schwinge und Nebentäler (LSG STD 01) Karte 1: Oberlauf oberhalb Fredenbeck

(Teil des FFH-Gebietes Schwingetal)

- Landschaftsschutzgebiet
- das LSG überlagernde Naturschutzgebiete
- Grenze des Landkreises Stade
- Grenzen der Gemeinden

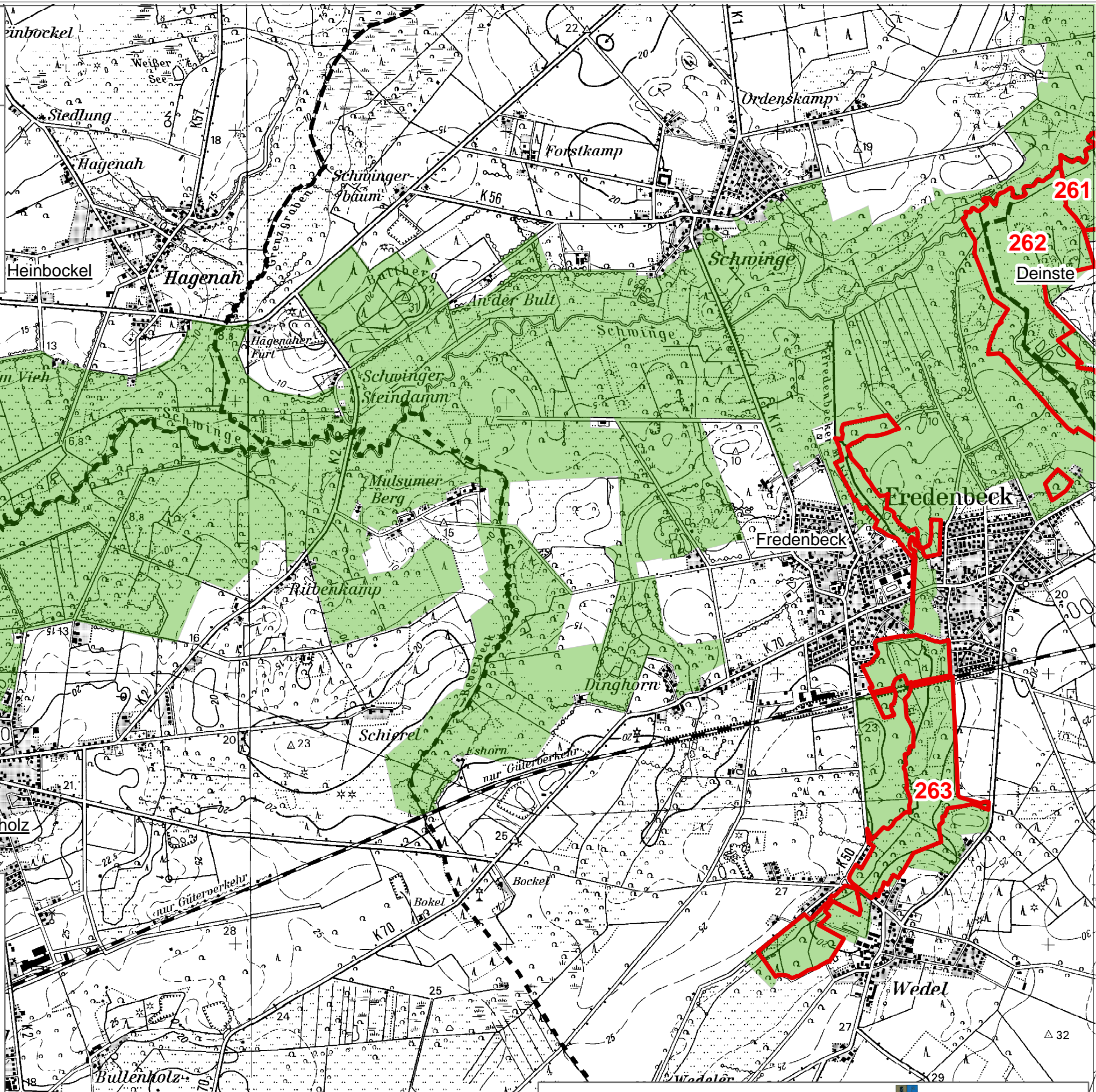

### Schutzgebietsinformationen

- Größe nach GIS: 3.497,4 ha
- Schutzgebietsverordnung vom 10.07.1985
- Änderungen der Verordnung vom 11.10.1993, 21.11.1994, 11.10.1999
- Neuveröffentlichung vom 12.10.2000
- Gebiet liegt in den Gemeinden
  - > Kutenholz, Fredenbeck, Deinste (Samtgemeinde Fredenbeck)
  - > Heinbockel (Samtgemeinde Oldendorf)
  - > Hansestadt Stade
- das LSG überlagernde Naturschutzgebiete:
  - > Steinbeck (LÜ 261)
  - > Deinstener Mühlenbach (LÜ 262)
  - > Fredenbecker Mühlenbach (LÜ 263)

Maßstab = 1:30.000 (bei Ausdruck im DIN A3-Format)  
verbindlich ist die mit der Verordnung im Amtsblatt veröffentlichte Karte

Copyright Gebietskarte: Landkreis Stade, Naturschutzamt, 04141/12-549, naturschutzamt@landkreis-stade.de

Kartengrundlage: Rasterdaten der Digitalen Topografischen Karte DTK 1:50.000  
Quelle: Auszug aus den Geobasisdaten der Niedersächsischen Vermessungs- und Katasterverwaltung



Behörden für Geoinformation,  
Landentwicklung und  
Liegenschaftsfragen

LG N  
Landesvermessung  
Geodateninfrastruktur  
Niedersachsen